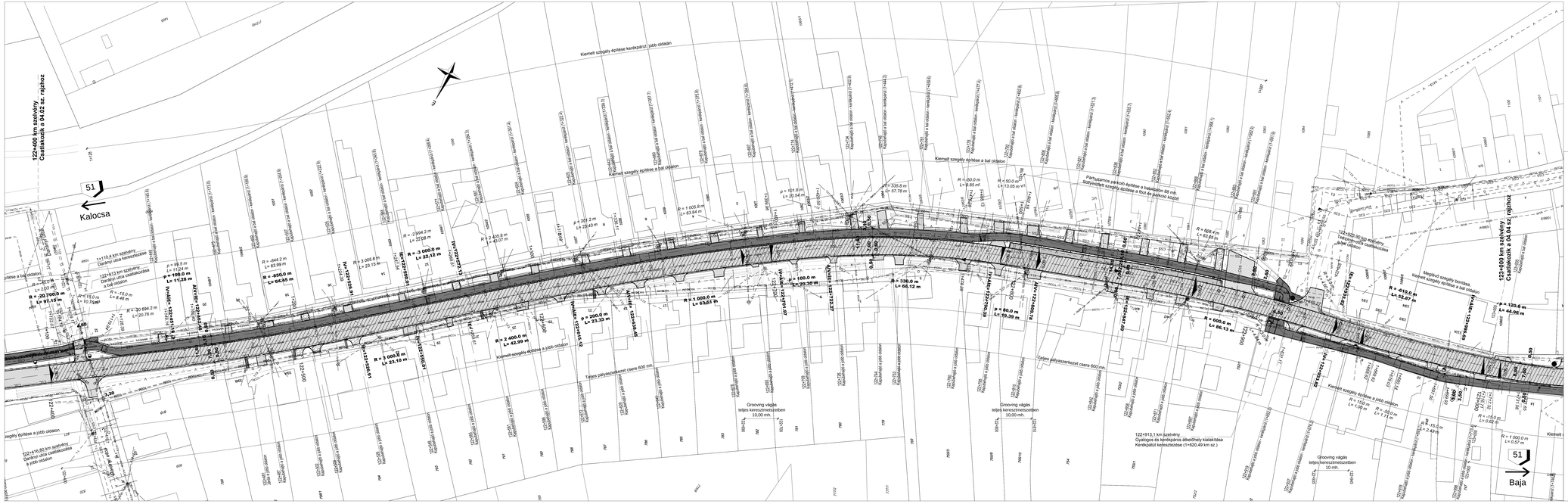

Jelmagyarázat

- Tervezett útvonalgörbe
- Tervezett burkolattartozó
- Tervezett padka
- Tervezett kiemelt szegély
- Tervezett süllyesztett szegély
- Tervezett kerti szegély
- Tervezett vízelvezető árok
- Tervezett tároló árok
- Tervezett áteresz
- Fokozott biológiai rizsóvédelem
- Keresztsávárgó
- Víznyelő keresztcsatornával
- Kisajátítási határ
- Meglévő ingatlanhatár
- 065/39 Helyrajzszám
- Tervezett 2 réteg burkolatmegerősítés
- Aszfalt pályaszerkezetcsere építése
- Beton pályaszerkezet építése
- Kerékpárút aszfalt pályaszerkezet építése
- Aszfalt sárrázó burkolat építése
- Mechanikai stabilizáció építése
- Grooving vágás
- Rekultiváció, meglévő burkolat bontása
- **Alt=124+613.79** Főút ívvszony feltrás
- Ív=0=038.53 Főútdutak ívvszony feltrás
- 3=385.14 Kerékpárút ívvszony feltrás

A térkép adatai EOV rendszerben vannak és a BALTI alapszintre vonatkoznak.

Tárgy:

51. sz. főút Kalocsa - M9 gyorsforgalmi út közötti, valamint a Kalocsa belterületi szakasz fejlesztése megvalósításának előkészítése

Megrendelő: NIF NEMZETI INFRASTRUKTÚRA FEJLESZTŐ ZRT. 1134 Budapest, Váci út 45. A9 porta Levelezési cím: 1439 Budapest Pf.: 695 Telefon: (+36 1) 436-0100 Fax: (+36 1) 436-0110 E-mail: info@nif.hu

PSZ: K051.15

Generáltervező: via futura mérnöki, tanácsadó és szolgáltató Kft. 1111 Budapest, Zenta u. 3. (+36 1) 336-0587 viafutura@viafutura.hu	Tervszám:	2004	
Szakasztervező: via futura mérnöki, tanácsadó és szolgáltató Kft. 1111 Budapest, Zenta u. 3. (+36 1) 336-0587 viafutura@viafutura.hu	Tervszám:	2004	
	Ügyvezető:	Breuer András	
	Projektvezető:	Tegzes Gergely	
Szakasz: 2. szakasz: 51. sz. főút fejlesztése Kalocsa déli határa és az M9 gyorsforgalmi út között	Szakasz sorszáma:	02.	
Szakág tervező: via futura mérnöki, tanácsadó és szolgáltató Kft. 1111 Budapest, Zenta u. 3. (+36 1) 336-0587 viafutura@viafutura.hu	Tervszám:	2004	
Ügyvezető: Breuer András KÉ-K-01-0448	Projektvezető: Tegzes Gergely	Felelős tervező: Tegzes Gergely KÉ-K-01-1111	Tervező: Varga Norbert KÉ-K-01-1384
			Ellenőr: Kaiser Edina KÉ-K-17-0563
Terv tárgya: 51. sz. főút Kalocsa - M9 gyorsforgalmi út között, valamint a Kalocsa belterületi szakasz fejlesztése megvalósításának előkészítése 2. szakasz			
Tervfázis: ENGEDÉLYEZÉSI TERV		Szlántlap típus: V02	
Szakág: A1 ÚTÉPÍTÉS		Szakág jel: A1	
Megnevezés: Általános helyszínrajz 51. sz. főút 122+400 - 123+000 km sz. között			
Dátum: 2021.02.25	Méretarány: 1 : 500	Rajzszám: 04.03	
Fájl elnevezés: IE_02_A1_ 04.03 _ V02			

Ez a terv szellemi tulajdon, mű jogvédelmét, jogosabály biztosítja.